

SÁRFIMIZDÓ  
KÖZSÉG  
SZERKEZETI TERV II.

M = GRAFIKUS  
É



SÁRFIMIZDÓ TELEPÜLÉSRENDEZÉSI TERVE

Településszerkezeti terv II.

Védelmi és korlátozási területek

TÁJ- ÉS TERMÉSZETVÉDELEM, KÖRNYEZETVÉDELEM

JELMAGYARÁZAT:

Tájékoztató elemek:

Táj- és természetvédelem

- Országos ökológiai hálózat határa
- Felszíni vizek vízminőségvédelmi vízgyűjtő területének cvezetébe tartozik Sárfimizdó teljes területe
- Kiemelt jelentőségű, különleges természetmegőrzési terület ( Natura 2000 )
- Kiemelt jelentőségű - védett út ( Natura 2000 )
- Országos jelentőségű természetvédelmi terület védett lápok területi határa
- Országos jelentőségű védett források
- Védelemre javasolt természeti érték ( ciklámen, tőzike ) területi lehatárolása
- Téli védelmi javaslat Szőlőhegy helyi területi védeleme

Környezetvédelem

- Csúszásveszélyes terület

Alaptérképi elemek:

- Megyehatár
- Közigazgatási határ
- Beépített és beépítésre szánt, illetőleg beépítésre nem szánt területek határa, meglévő

MÓDÍTÁS TERÜLETI HATALYA

KÜLÖNLÉGES BEÉPÍTÉSRE NEM SZÁNT TERÜLET

Kb

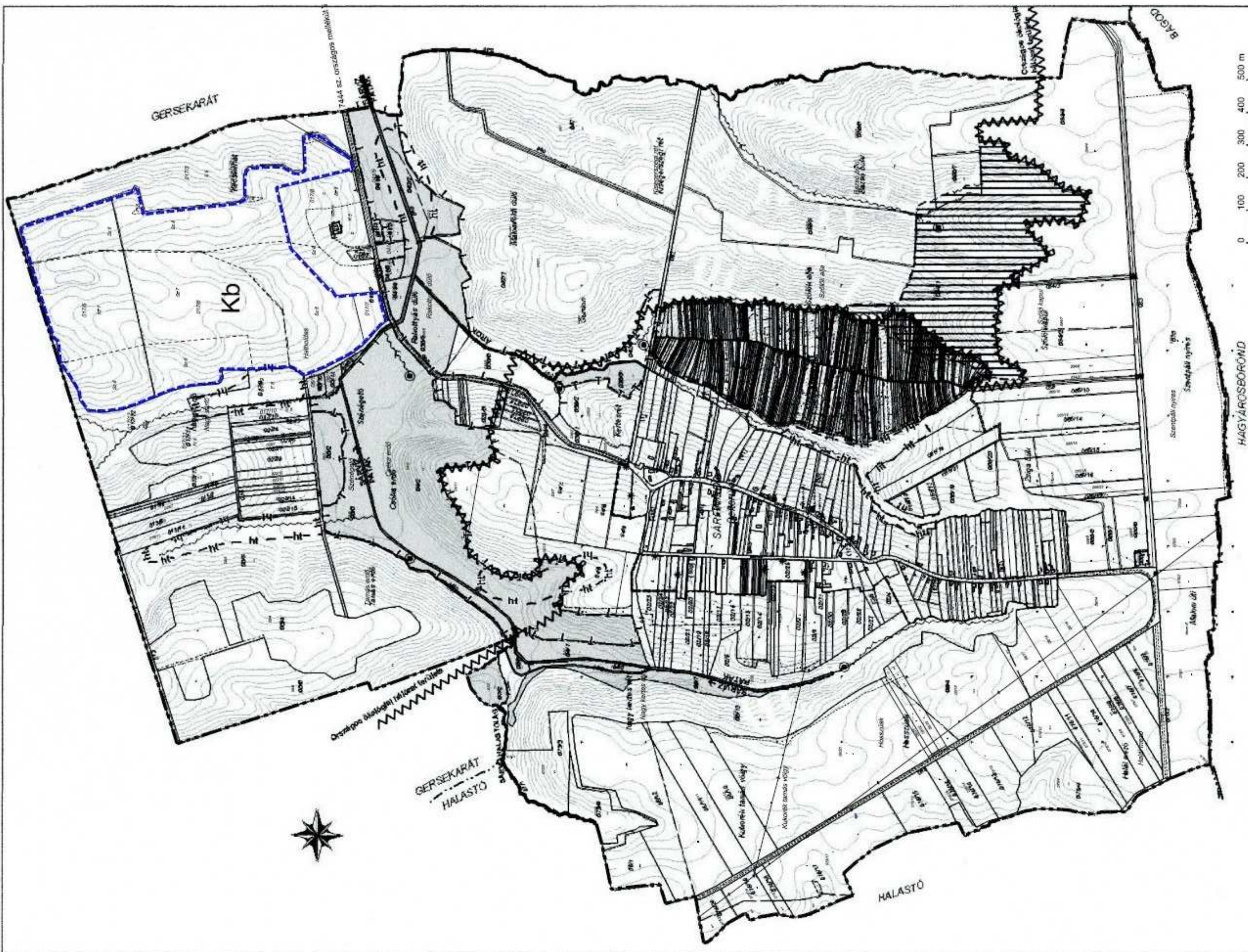

3/1/2019. (V.21) SZ. HATÁROZAT 3. SZ. MELLÉKLETE  
Tsz-813S-TRM/2018  
Működési napok: 4.17. 2019/04-18

ARCHIGRAF		Tsz-813S-TRM/2018	
SÁRFIMIZDÓ TELEPÜLÉSRENDEZÉSI TERVE MÓDOSÍTÁSA		3.4	2019.05.
SZERKEZETI TERVE		M=grafikus	
TERVEZŐ	ELMÉLKEDÉSI TERV	TERVEZŐ	TERVEZŐ
TERVEZŐ	TERVEZŐ	TERVEZŐ	TERVEZŐ
TERVEZŐ	TERVEZŐ	TERVEZŐ	TERVEZŐ
TERVEZŐ	TERVEZŐ	TERVEZŐ	TERVEZŐ

CSATLAKOZÓ TERV: TELEPÜLÉSSZERKEZETI TERV I-II.  
A 2018 évben hiteles digitális térképet használtak levetényként.  
A hatályos településszerkezeti tervet a BFVT Nr készítették 2004-ben.